

Olivier Racaud

L'église de Gruissan



Entre ciel et mer







N° 11269 - GRUTTSAN - Heille Rue

VIEW ACCURATELY DRAWN
 d'après l'œuvre Ancienne de 1888

Introduction

Située au centre du village, au pied de la Tour Barberousse dont elle est contemporaine, le XIIIème siècle, l'église de Gruissan, de style typiquement languedocien, est un des plus vieux édifices de la commune.

Sa création est liée à l'île Sainte Lucie (pour la pierre) et au massif de la Clape (pour le calcaire). Elle a subi de nombreuses modifications et divers aménagements

Elle fait partie à l'origine du système de défense du village, avec, notamment (mais pas que) son clocher, dont la datation est difficile à établir, qui a servi de tour de garde pour le quartier situé en bas du Château.

Découvrons l'Histoire de Notre-Dame de l'Assomption, dont l'intérieur, avec ses tableaux , ses statues ... , est le témoignage direct d'un passé glorieux.

1^{ère} partie

Une ancienne chapelle fortifiée

Gruissan apparaît au IX^{ème} siècle et le mot « château » est employé pour la première fois au XI^{ème} siècle.

La population gruisanaise s'y réfugie à chacune des nombreuses incursions des pirates.

La tour est ce qui reste d'un château bâti à la fin du x^e siècle pour observer les alentours du port de Narbonne et protéger la cité contre les raids des pirates sarrasins.



De nombreux litiges surviennent entre les co-seigneurs.. Ainsi, e. Au XIIe siècle, après un demi-siècle de domination des Daudé, le château passe à la famille de Raissac puis, au début du XIIIe siècle, à celle de Boutenac,



Construit sur une colline abrupte, le château a été agrandi au XIII^e siècle par l'archevêque de Narbonne, Guillaume de Broa. et la construction de la tour ronde (présente encore aujourd'hui !) est achevée en 1247.

Pendant les guerres de religion, Gruissan joue un rôle important et son château est l'objet de convoitises entre les Catholiques et les Protestants, jusqu'à la fin du XVI^e siècle.

Il est finalement démantelé au début du XVIIe.







Construite au probablement au XIII^{ème} siècle, l'église de Gruissan l'église de Gruissan fut d'abord une « simple » chapelle, proche du château, mais à ne pas confondre avec la chapelle proche du château.



... et une église fortifiée, ce dont témoignent encore au ^{xxi}^e siècle plusieurs meurtrières conservées dans leurs dimensions d'origine, d'autres, celles dans le sanctuaire et près de la chaire, ayant été élargies pour laisser pénétrer la lumière.

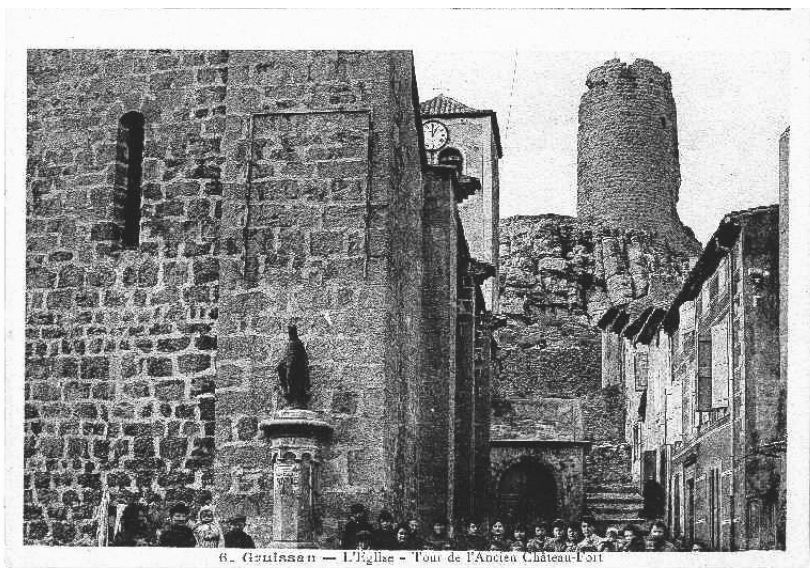

8. Azuárcos — L'Eglise — Tour de l'ancien Château-Fort

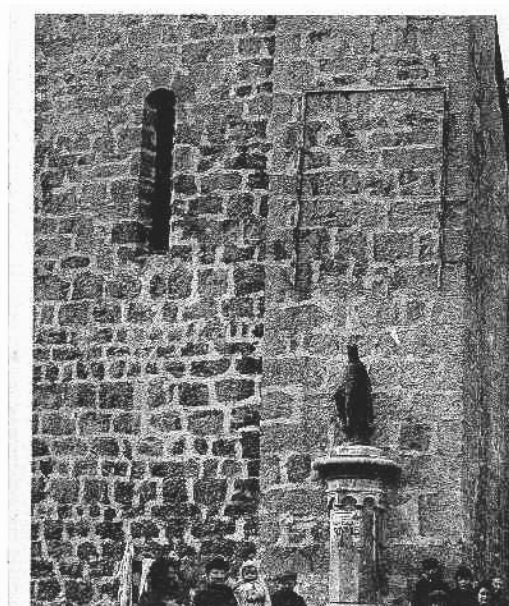

Le clocher est une ancienne tour de guet du village fortifié. Il a remplacé un ancien clocher-mur dont on peut voir la base, sur le toit de l'église au niveau de l'arc triomphal.

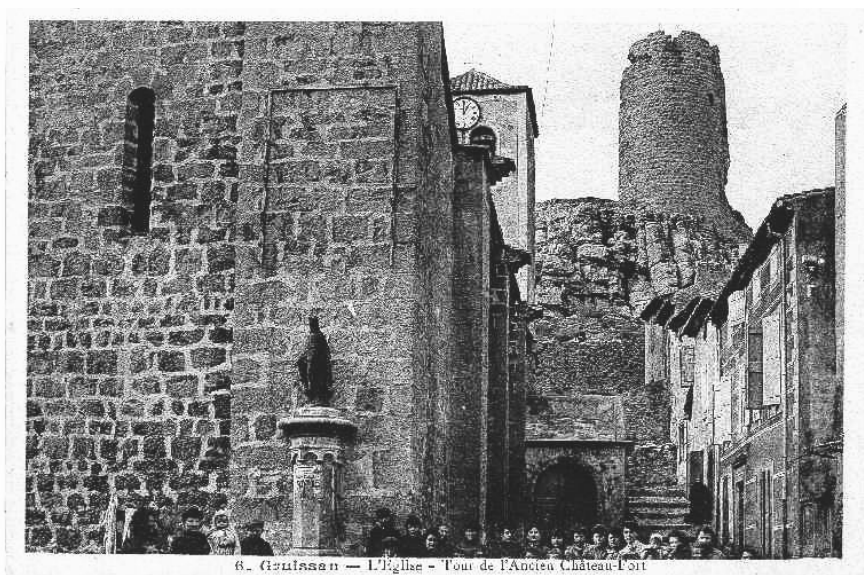

Il est marqué «Tour de l'ancien château-fort »

