

Une histoire

de

L'Ecole Michelet

⊙

Michel Ayerbe

Ce livre est constitué de la trame brute du cahier documentaire proposé jadis aux anciens élèves de l'école Michelet, ce, lors des expositions consacrées à l'histoire de l'école en 2000 et 2005. En raison d'impératifs techniques liés aux documents anciens une sélection a dû s'imposer. Néanmoins l'essentiel de l'aspect général de la vie d'un établissement scolaire du vingtième siècle est décrit et appréhendé dans sa diversité.

A V E R T I S S E M E N T

* * *

Ce cahier documentaire est destiné à retracer à partir de témoignages individuels, de photos de classes, de papiers administratifs enfouis dans les placards de l'histoire événementielle, une histoire sommaire de l'école MICHELET. Ce travail sur la mémoire COLLECTIVE ne prétend pas reconstituer l'intégralité de la vie d'une école sur une période de plus de soixante dix ans, beaucoup d'acteurs de la scène scolaire ayant disparu tant au niveau des enseignants que des élèves. Toutefois tous ceux qui ont oeuvré afin que cette histoire soit relatée sous ses aspects les plus divers, espèrent que chaque lecteur trouvera quelque intérêt à revoir un visage familier ou à identifier un événement vécu personnellement.

Le hasard a présidé à la reconstitution chronologique de cette aventure collective, selon les découvertes fortuites et les rencontres. Le puzzle ainsi formé donne une image sympathique à l'école, beaucoup de témoins conservant un souvenir favorable de l'ambiance y régnant. Peut-être est ce là un signe de la vitalité d'une conception éducative qui a privilégié le cadre architectural de la permanence sur l'agitation. Un des aspects négatifs fut gommé en établissant la mixité des classes rompant de fait une ségrégation héritée des systèmes dominants passés. Il faut à cet égard envisager l'histoire de l'école en phase avec son époque. Qui se souvient encore que le droit de vote accordé aux femmes ne date que de l'ère "Gaulienne" ? Par ailleurs "l'Histoire" a marqué les consciences en ballotant de jeunes générations d'une guerre à l'autre, "Grande guerre", "Deuxième guerre mondiale" ou guerres coloniales issues de la transformation du monde. Les conflits de libération envers les anciennes puissances impériales ont marqué les années 1950 et 1960, sans que les traces soient définitivement effacées dans les esprits de ceux qui ont vécu ces événements douloureux. Puissent donc ces quelques pages apporter une note optimiste à des retrouvailles avec le passé, avec le PASSE, encore présent...

Histoire de l'enseignement à travers les époques

Grandes dates

* Monopole de l'enseignement, du latin , par l'église jusqu'à la Révolution de 1789

*1789 ● Les cahiers de doléances réclament une éducation nationale ("l'instruction est le premier besoin du peuple"
DANTON)

*1791 ● " il sera créé et organisé une instruction publique commune à tous les citoyens (...)"(TALLEYRAND)

*1792 ● Décret CONDORCET instituant un enseignement national, gratuit et neutre .

*1808 ● L'enseignement public est confié à l'Université.

La base de l'éducation est fondée sur " la religion et la fidélité à l'Empereur "

*1824 ● Sous la Restauration légère variation idéologique qui transforme la fidélité à l'Empereur en fidélité au Roi.

*1833 ● Loi GUIZOT. Obligation faite à toute commune d'avoir une école primaire élémentaire .Le maître d'école est instamment prié " d'ouvrir et de fermer l'école par la prière;il fait dire la leçon dans le catéchisme;il donne des leçons d'histoire par la lecture de l'histoire sainte.Il doit donner à toute l'instruction un caractère moral et religieux" (discours du 2 mai 1833)

*1850 ● Loi FALLOUX .L'école devient confessionnelle ,les Ecoles Normales sont destinées à disparaître ,le curé exerce une tutelle sur l'instituteur.

*1867 ● Loi DURUY .Obligation pour les communes de plus de 500 habitants d'avoir une école , publique ,réservée aux filles.

*1881 1882 1886: La Troisième République définit les grandes orientations de l'école publique nationale ,encore en vigueur actuellement

O B L I G A T I O N de l'instruction primaire

G R A T U I T E

et

L A I C I T E

* * *

* E C O L E * N O R M A L E * d' I N S T I T U T E U R S *

Ecole normale primaire du LOIRET
Académie d'ORLEANS
Etablie à ORLEANS Faubourg ST JEAN N°28
Création le 5 avril 1829

C'est par un décret impérial du 17 mars 1808 que la création d'au moins une école normale d'instituteurs par académie est instituée. Il faudra attendre l'année 1829 pour voir apparaître celle du LOIRET

.Ce n'est qu'en 1843 qu'un établissement similaire pour les jeunes filles verra le jour :

12 février 1843

.Le Roi LOUIS PHILIPPE signe l'ordonnance " créant à ORLEANS une Ecole Normale primaire d'Institutrices pour le Département du LOIRET ", laquelle sera dirigée par des dames de la communauté religieuse des Filles de la Sagesse" ,rue de l'Ange, sur la paroisse ST PAUL.

*

L'organisation toute militaire du système de gouvernement impérial de la FRANCE par NAPOLÉON trouve un écho dans l'"uniformisation " du mode vestimentaire des élèves instituteurs qui sera adopté ultérieurement par les administrations successives ,royales ou républicaines jusqu'à la fin du 19 ème siècle.

ANNEES 1830

Tous les élèves indistinctement fournissent en entrant un trousseau neuf ou du moins en très-bon état, et composé de tous les articles ci-après énoncés, et seulement de ces articles :

1 habit de drap bleu de roi avec boutons en métal jaune.
1 pantalon de drap bleu de roi.
1 gilet noir, montant boutonné jusqu'en haut.
1 autre habillement complet (habit ou veste , pantalon , gilet).
1 pantalon de couil gris.
1 chapeau rond.
2 paires de souliers.
2 paires de draps en toile, de 16 mètres 65 centimètres (14 aunes) de longueur, et de 1 mètre 40 centimètres de largeur.
12 serviettes.
12 chemises.
12 mouchoirs.
2 cols ou cravates de soie noire.
12 paires de bas de coton bleu mélangé garnis.
4 bonnets de coton ou serres-tête.
4 caleçons.
2 peignes, un démêloir.
1 brosse à peigné, 1 brosse à habit, brosses à souliers.
1 chaussé-pied et autres objets nécessaires à la toilette.
3 blouses en couil gris d'uniforme.
2 paires de fausses manches.
Le tout doit être marqué du numéro de l'élève.

Commune de FLEURY LES AUBRAIS

* Avant projet pour la construction d'un Groupe Scolaire.

*

Plan dessiné par l'Architecte

Le 13 Juillet 1908

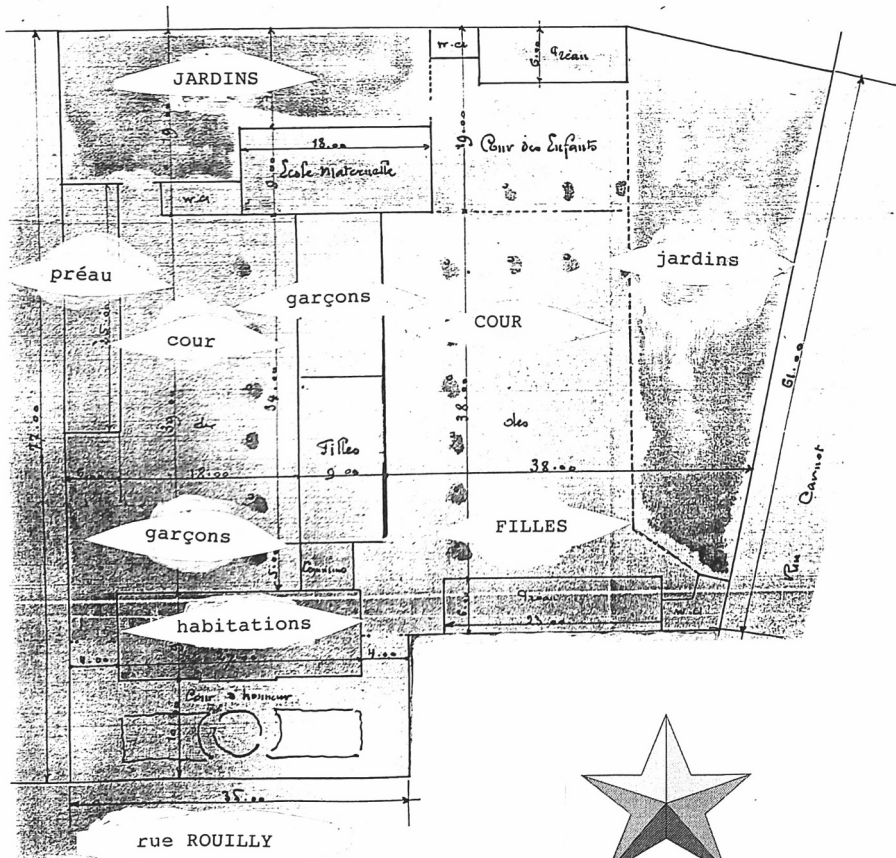

Pose de la première pierre

Groupe scolaire Michelet.

Pose de la première pierre.

Le an mil neuf cent dix, le jeudi, dix Novembre, à onze heures du matin, a été posée la première pierre du groupe scolaire Michelet aux Aydes, commune de FLEURY-les-Aubrais, par Monsieur Gustave Roland, Maire, Chevalier du Mérite Agricole, en présence de Messieurs :

Duguet Jules	Adjoint	Médaille militaire, du 1 ^{er} bataillon d'infanterie légère d'Afrique
Petit Léon	Conseiller municipal	
Pillon Gaston	id	Officier d'Académie
Brouard Eugène	id	
Vaillancourt Jules	id	
Seroy Alfred	id	
Lebique Georges	id	
Sigard Cyril	id	
Berthet Eugène	id	
Thomas Émile	id	
Jourdain Maurice	id	
Marchenay Gustave	id	
Cosson Louis	id	
Adam Auguste	id	
Séjourné Marcel	id	Chevalier du Mérite Agricole
Canault Béatrice	Secrétaire de la mairie	Officier d'Instruction publique
Bohannon Achille	Architecte	Officier d'Académie
Morlon	Entrepreneur	
Beauvallon Aristide	Instituteur	
Tellé Henri	Garde Champêtre	Médaille militaire

Le présent procès-verbal a été déposé, avec quatre pièces de monnaie d'appoint, dans une boîte en plomb qui a été scellée dans la première pierre, du côté Ouest de la façade.

Une copie du présent sera transmise sur le registre des délibérations du Conseil municipal, et une autre sera conservée dans les archives avec la truelle et le marteau qui ont servi à la pose de la première pierre.

Quinze signatures

Pour copie conforme
Le Maire.



E C O L E * M I C H E L E T

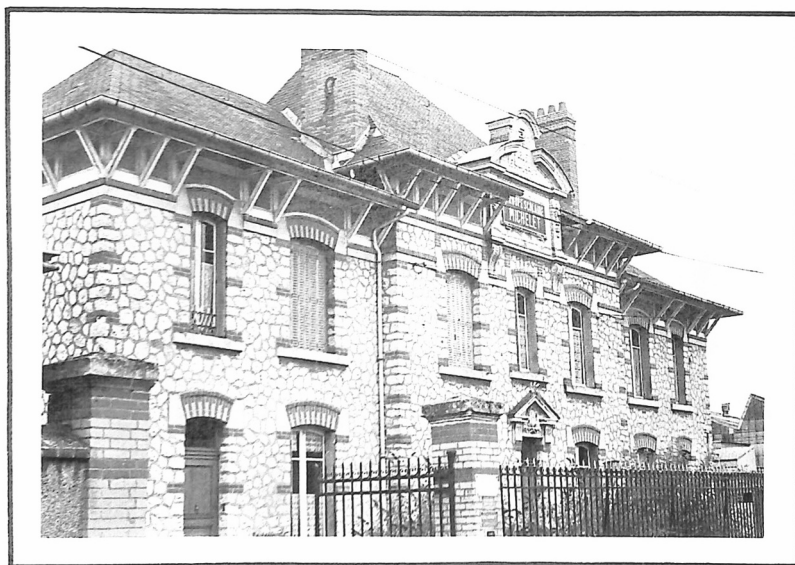

La façade principale et les logements de fonction

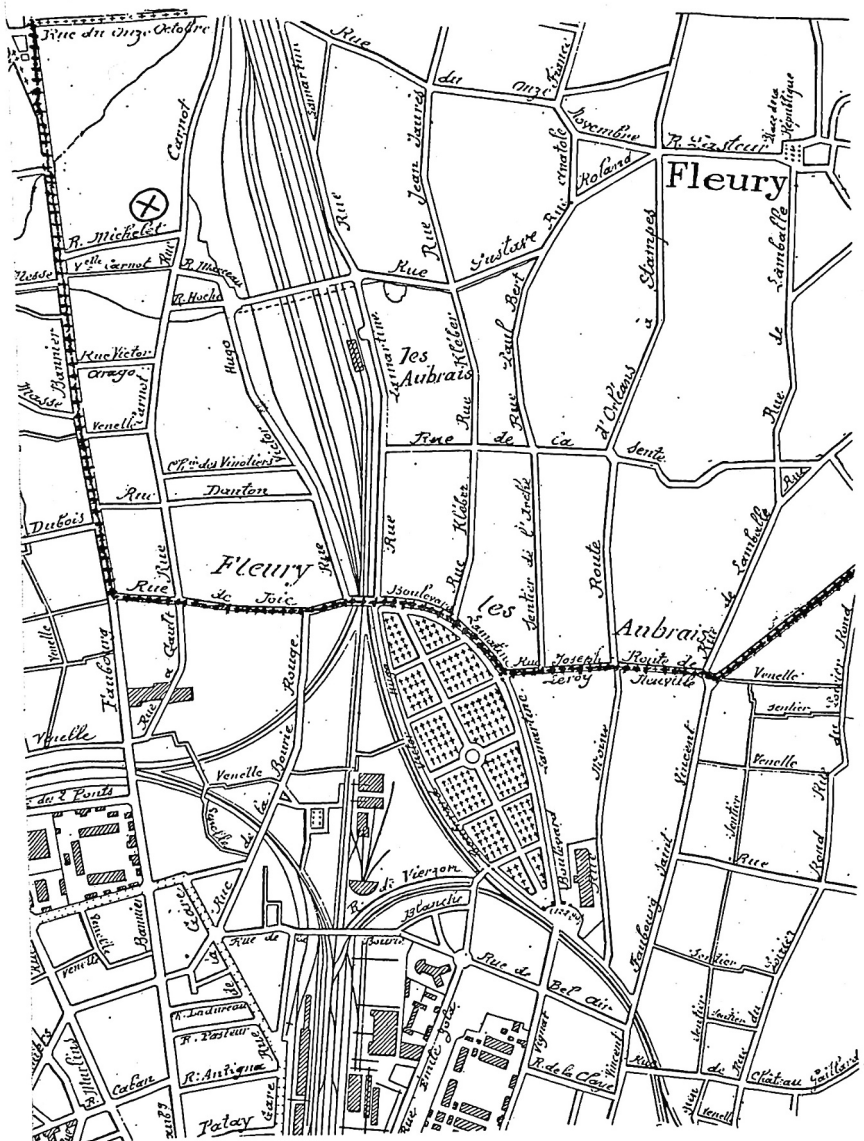

Plan partiel de la commune de FLEURY Les AUBRAIS
(la croix indique l'implantation de l'école)

1 9 1 0 * 1 9 3 9

Ces années là.....

- O 1914 1918 Première Guerre mondiale
Les premiers millions de morts...
- O 1923 Alain GERBAULT traverse l'ATLANTIQUE en solitaire
- O 1924 Décès de LENINE
- O 1929 24 octobre .jeudi noir à la BOURSE de NEW YORK
- O 1931 L'ESPAGNE proclame la REPUBLIQUE
- O 1934 DE GAULLE publie "VERS L'ARMEE DE METIER"
- O 1935 L'ALLEMAGNE annexe la SARRE
- O 1936 Léon BLUM et le Front Populaire '
- O 1936 Début de la Guerre Civile en ESPAGNE
- O 1937 Conflit sino japonais
- O 1938 Accords de MUNICH
- O 1939 La FRANCE déclare la guerre à l'ALLEMAGNE

OOO

REPUBLIQUE FRANCAISE

ORLEANS LE 23 Décembre 1912

ACADEMIE DE PARIS
Inspection académique du LOIRET

Objet : FLEURY LES AUBRAIS
Créations d'emplois et agrandissement des écoles



Vous avez invité récemment M Le MAIRE de FLEURY à soumettre au Conseil Municipal de cette commune le projet de création d'un emploi d'adjoint et d'un emploi d'adjointe aux écoles du bourg. Par une délibération en date du 9 courant ,la municipalité ,favorable au projet,a été mise en minorité pour des raisons assez singulières:les opposants ne nient pas la nécessité des deux emplois dont il s'agit,mais ils ne voudraient pas prendre l'initiative du vote des impôts nouveaux que ces créations rendront indispensables .C'est pour cela que ces conseillers ont imaginé une combinaison assez étrange:ils voudraient que les enfants des ESCURES et de la rue KLEBER fussent exclus des écoles du bourg et inscrits d'office dans les écoles de FLEURY MICHELET.

Aucun enfant des ESCURES n'est inscrit aux écoles du bourg;par contre une vingtaine d'enfants de la rue KLEBER fréquentent ces écoles ;mais la plupart des parents refuseront avec énergie de se soumettre à la décision susvisée,attendu que les écoles de la rue MICHELET sont bien plus éloignées que celles du bourg et que pour y aller,les élèves seraient obligés de traverser le tunnel long de 300 Mètres formé par le pont du chemin de fer.

Au surplus,même au cas où ces enfants quitteraient tous l'école du bourg,les créations demandées n'en seraient pas moins nécessaires puisqu'il resterait encore 180 élèves dans les 3 classes du chef lieu de FLEURY.A l'heure actuelle ,en effet ces classes comptent 78 jeunes filles de 6 à 13 ans,60 garçons de 6 à 13 ans et 60 garçons et fillettes de moins de six ans.En tout 198 élèves pour trois maîtres (...)

(Extraits d'une lettre de l'INSPECTEUR D'ACADEMIE
à Monsieur le PREFET du LOIRET)

Les années 1920

ACADÉMIE DE PARIS

Orléans, le 27 Juin 1921.

ÉCOLE NORMALE
D'INSTITUTEURS
D'ORLÉANS

Le Directeur de l'École Normale d'Orléans vous prie de lui faire l'honneur d'assister, le Mardi 5 Juillet prochain, à 10 h. 3/4 du matin, à l'École Normale, à la pose d'une plaque commémorative en l'honneur des Anciens Elèves de l'École Normale et des Instituteurs du Loiret morts pour la France.

La Cérémonie sera présidée par M. Appell, Recteur de l'Académie de Paris.

A. Guérin

HAUDUROY,
DIRECTEUR DE L'ÉCOLE NORMALE

BULLETIN TRIMESTRIEL DES ANCIENS
ELEVES

de
L'ÉCOLE NORMALE

4 ème trimestre 1928

On peut y lire

* Mutations : Monsieur METIVIER de BEAUGENCY nommé à l'Ecole de FLEURY . MICHELET.

* Notre camarade NOLLET, Directeur à FLEURY . MICHELET nous a fait part du mariage de sa jeune fille avec Monsieur RACHAIL (24 décembre 1928)

Tous nos compliments et vœux de bonheur aux nouveaux époux.

*

*Mais le trépas vient tout guérir;
Mais ne laissons d'en nous somme.
Plutôt souffrir que mourir,
C'est la devise des hommes.
La Fontaine*